

- ▶ 主要な出入口を示す
- 汚水樹
- ☒ 雨水樹
- 斜線測定: 軒樋先先端距離による
- 境界明示方法: コンクリート杭(金属プレート)にて明示
- 雨水処理方法: 宅地内浸透柵処理
- 道路斜線は計算式省略(支障なし)

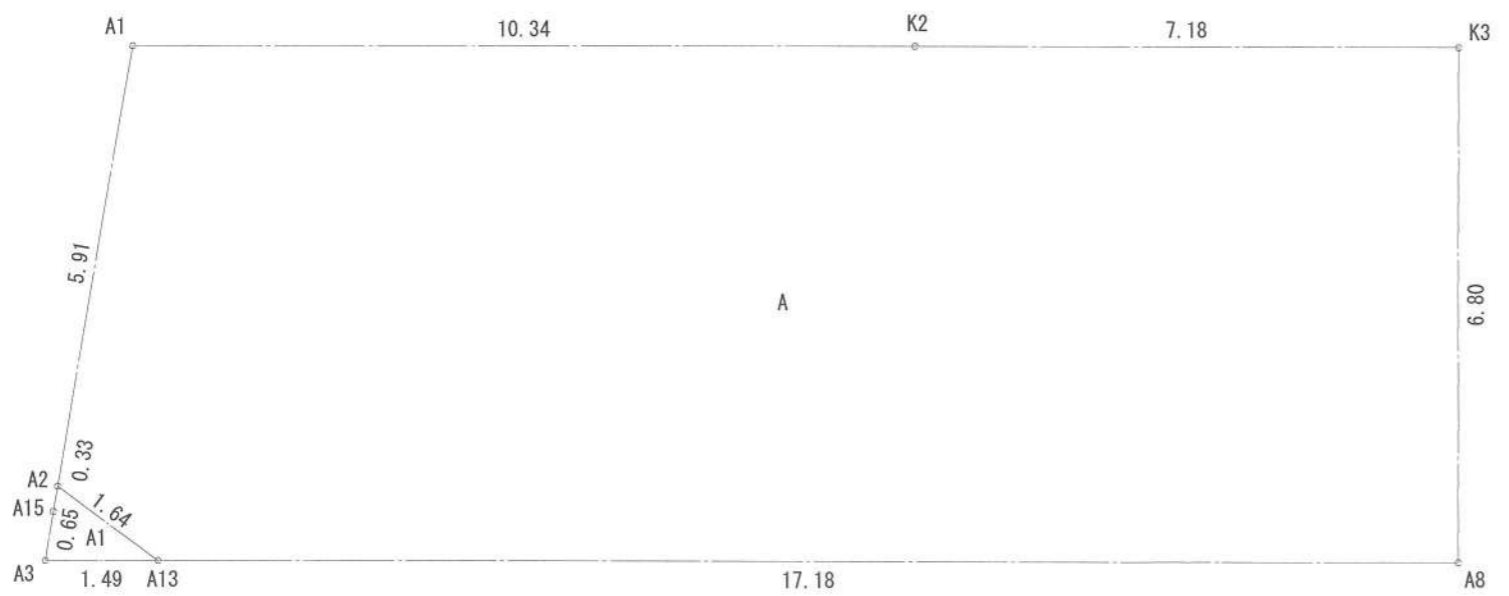

地番	A			
測点	Xn	Yn	Xn+1-Xn-1	(Xn+1-Xn-1) Yn
A1	-59727.119	-40926.981	3.081	-126096.028461
K2	-59729.472	-40916.912	-3.994	163422.146528
K3	-59731.113	-40909.913	-8.255	337711.331815
A8	-59737.727	-40911.515	-2.698	110379.267470
A13	-59733.811	-40928.249	5.174	-211762.760326
A2	-59732.553	-40929.314	6.692	-273898.969288
		倍面積		-245.012262
		面積		122.506131
		地積		122.50 m ²

地番	A1			
測点	Xn	Yn	Xn+1-Xn-1	(Xn+1-Xn-1) Yn
A2	-59732.553	-40929.314	0.9470	-38760.060358
A15	-59732.864	-40929.448	-0.9170	37532.303816
A3	-59733.470	-40929.707	-0.9470	38760.432529
A13	-59733.811	-40928.249	0.9170	-37531.204333
		倍面積		1.471654
		面積		0.735827
		地積		0.73 m ²

合計: A+A1 123.23 m²

作成日	物件名	株式会社 ハートフルホーム 茅ヶ崎市新栄町13-45 陽北ビル4F 一級建築士 第356536号 茂呂 賢治 TEL:0467-58-9955 FAX:0467-58-9970	担当	製図	承認	図面名称	縮尺	NO.
2024/01/18	海老名市上郷3丁目A棟 新築工事		永井	チャウ		配置図・敷地求積図	1/100	A-03

識別番号 35988-2

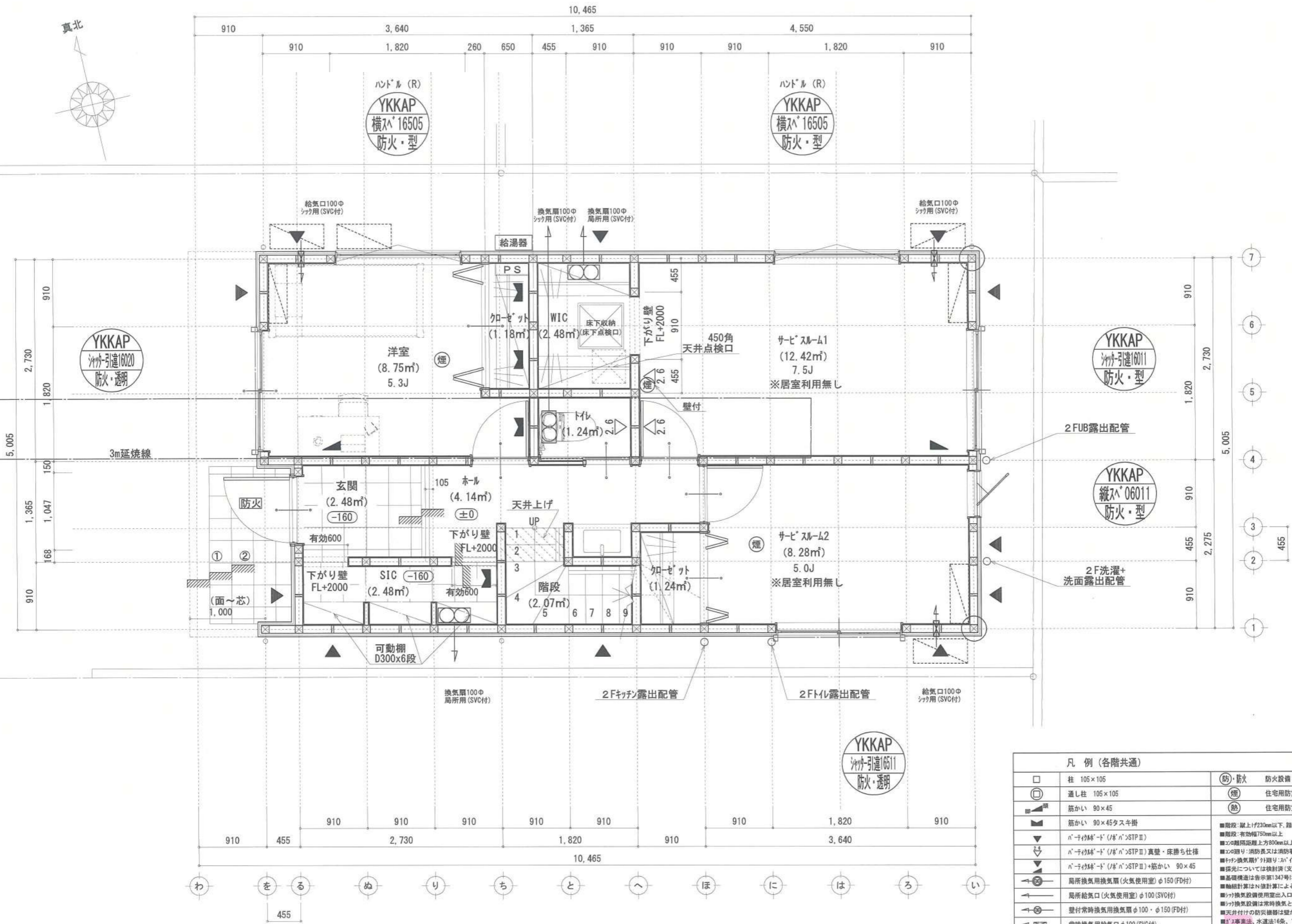

※特記無き天井高さはCH=2400、窓上端高さはFL+2000とする

凡例 (各階共通)			
□	柱 105×105	(防) 防火	防火設備 (法第61条に規定する) ※大臣認定品
○	通し柱 105×105	(煙)	住宅用防災機器 (煙感知式)
■	筋かい 90×45	(熱)	住宅用防災機器 (熱感知式)
▲	筋かい 90×45タスキ掛		
▼	n-チヨクド (1/8)n>STP II		■階段: 蹴上げ230mm以下、踏面150mm以上、手置設置: 壁面より10cm以内
▽	n-チヨクド (1/8)n>STP II		■階段: 有効幅750mm以上
▽	n-チヨクド (1/8)n>STP II 真壁・床落ち仕様		■コソ階間距離: 800mm以上、層間150mm以上
▽	n-チヨクド (1/8)n>STP II + 筋かい 90×45		■コソ階間: 消防員又は消防署長が定める不燃材とする (防火構造)
▽	n-チヨクド (1/8)n>STP II + 筋かい 90×45		■チヨクド換気扇: 外周リ・内・外・断熱措置 (コソ・外=50巻)・鋼製7-D
→	局所換気用換気扇 (火気使用室) φ150 (FD付)		■採光については換気扇 (支障なし)
→	局所給気口 (火気使用室) φ100 (SVC付)		■基礎構造は告示第1347号による
→	壁付常時換気用換気扇 φ100・φ150 (FD付)		■換気扇設置は告示第1347号による
→	常時換気用給気口 φ100 (SVC付)		■換気扇設置は告示第1347号による (24時間運転は貼ること)
→	天井埋込形局所換気扇 φ100 (SVC付)		■天井付けの防災機器は壁から600mm以上露す
→	延焼ライン (1階: 3m/2階: 5m)		■ガス専業法、水道法16条、下水道法10条第1項に適合
			■換気扇告示第1436号第四項による、換気有効面積1/20を換気計

作成日	物件名	株式会社 ハートフルホーム 茅ヶ崎市新栄町13-45 陽北ビル4F 一級建築士 第356536号 茂呂 賢治 TEL: 0467-58-9955 FAX: 0467-58-9970	担当	製図	承認	図面名称	縮尺	NO.
2024/02/01	海老名市上郷3丁目A棟 新築工事		永井	チャウ		1階 平面図	1/50 識別番号 35988	A-04

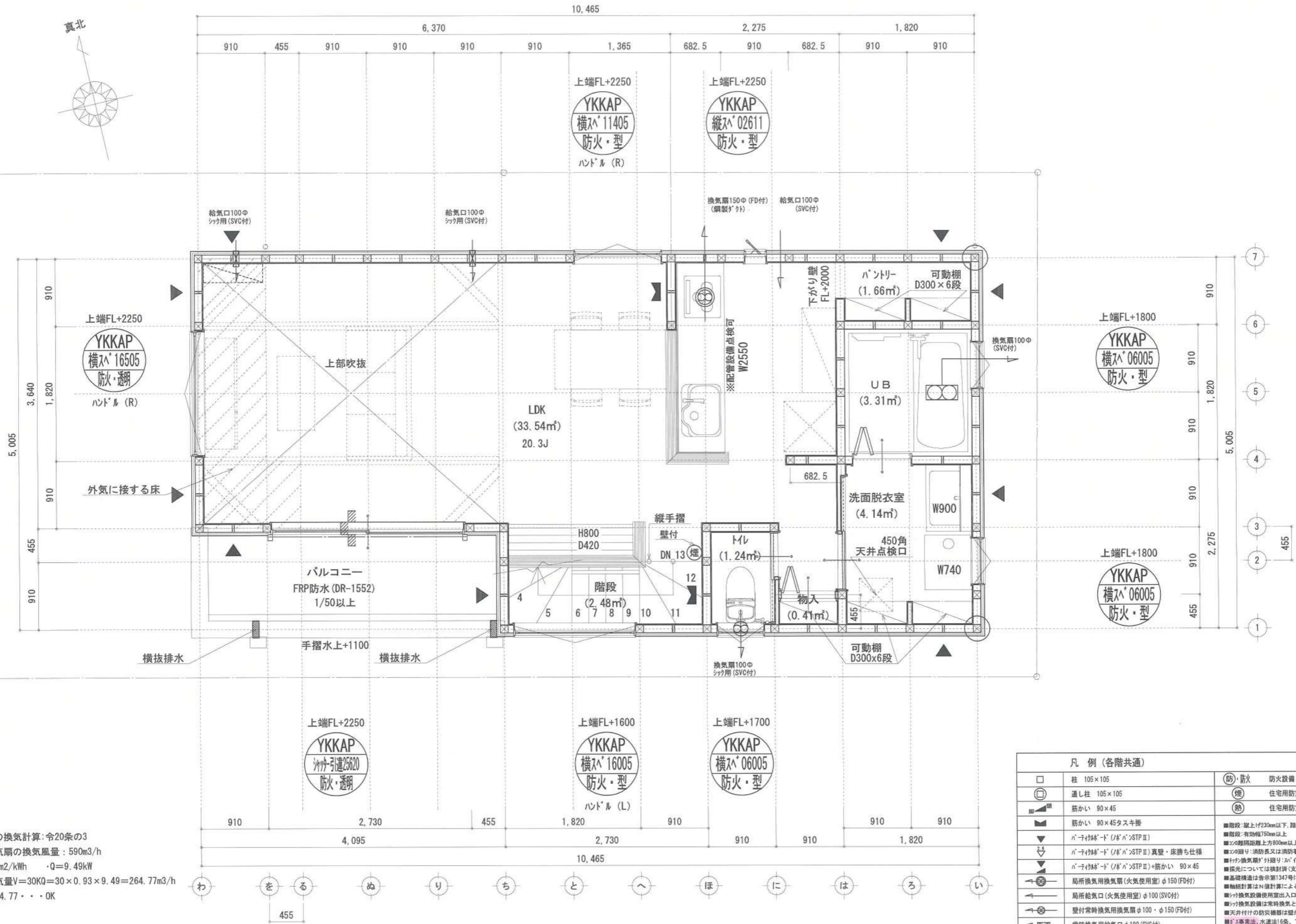
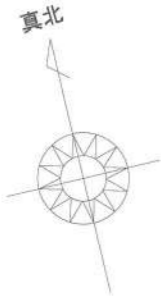

■調理室の換気計算: 令20条の3
フード付換気扇の換気風量: 590m³/h
・K=0.93m²/kWh ・Q=9.49kW
・有効換気量V=30KQ=30×0.93×9.49=264.77m³/h
∴590>264.77 ∴OK

※特記無き天井高さはCH=2400、窓上端高さはFL+2000とする

凡例 (各階共通)			
□	柱 105×105	(防) 防火	防火設備 (法第61条に規定する) ※大臣認定品
□	通し柱 105×105	(煙)	住宅用防煙機器 (煙感知式)
■	筋かい 90×45	(熱)	住宅用防熱機器 (熱感知式)
■	筋かい 90×45タスキ掛		
■	パナチック®-D (※パ) STP II		■階段: 蹴上げ230mm以下、踏面150mm以上、手摺設置: 壁面より100mm以内
■	パナチック®-D (※パ) STP II 真壁・床落ち仕様		■階段: 有効幅750mm以上
■	パナチック®-D (※パ) STP II 筋かい 90×45		■窓: 開口部: 消防長又は消防署長が定める不燃材とする (防火構造)
■	パナチック®-D (※パ) STP II + 筋かい 90×45		■天井: 換気扇の「外張り」型 (※パ) 外断熱措置 (ロフト=50巻) - 鋼製「D」
■	局所換気用換気扇 (火気使用室) φ150 (FD付)		■採光については換気扇 (支援なし)
■	局所給気口 (火気使用室) φ100 (SVC付)		■基礎構造は告示第1347号による
■	壁付常時換気用換気扇 φ100・φ150 (FD付)		■換気扇設置は告示第1347号による
■	常時換気用給気口 φ100 (SVC付)		■換気扇設置は告示第1347号による
■	天井埋込形局所換気扇 φ100 (SVC付)		■換気扇設置は告示第1347号による
■	遅延ライン (1階: 3m/2階: 5m)		■換気扇設置は告示第1347号による

作成日	2024/02/01	物件名	海老名市上郷3丁目A棟 新築工事	株式会社 ハートフルホーム 茅ヶ崎市新栄町13-45 陽北ビル4F 一級建築士 第356536号 茂呂 賢治 TEL:0467-58-9955 FAX:0467-58-9970	担当	永井	製図	チャウ	承認		図面名称	2階 平面図	縮尺	1/50	NO.	A-05
-----	------------	-----	------------------	---	----	----	----	-----	----	--	------	--------	----	------	-----	------

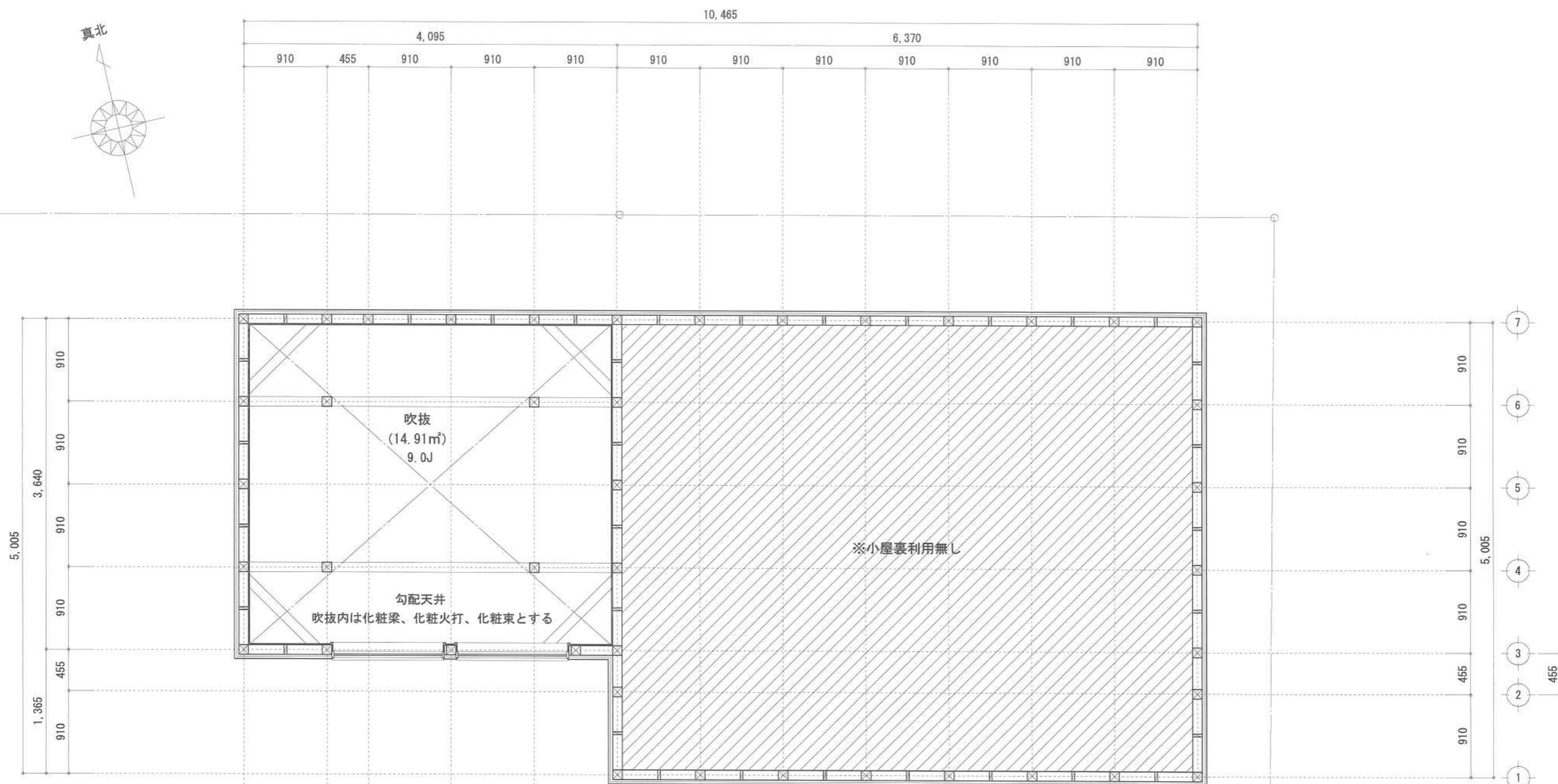

凡例 (各階共通)		
□	柱 105×105	(防) 防火 防火設備 (法第61条に規定する) ※大臣認定品
⊠	通し柱 105×105	(煙) 住宅用防災機器 (煙感知式)
■	筋かい 90×45	(熱) 住宅用防災機器 (熱感知式)
▲	筋かい 90×45タスキ掛	■階段: 蹴上1階230mm以下、階面150mm以上 手摺設置: 壁面より10cm以内
▼	n-子枠4' -d' (1/2' n') STP II	■階段: 有効幅750mm以上
▽	n-子枠4' -d' (1/2' n') STP II 真壁・床勝ち仕様	■コンクリート: 階面厚さ200mm以上、周囲150mm以上
△	n-子枠4' -d' (1/2' n') STP II +筋かい 90×45	■コンクリート: 消防長又は消防署長が定める不燃材とする (防火構造)
⊕	局所換気用換気扇 (火気使用室) φ100 (FD付)	■換気扇: 換気扇の設置位置 (ワット=60巻) ・網状・1'
⊖	局所給気口 (火気使用室) φ100 (SVC付)	■採光については換気扇 (支障なし)
⊕	壁付常時換気用換気扇 φ100・φ150 (FD付)	■基礎構造は告示第1347号による
⊖	常時換気用給気口 φ100 (SVC付)	■軸組計算はH値計算による
⊕	天井埋込形局所換気扇 φ100 (SVC付)	■換気扇設置: 換気扇使用出入口は、ドア・扉・窓10mmまたは引戸とする。
⊖	延焼ライン (1階: 3m/2階: 5m)	■換気扇設置: 換気扇は壁から600mm以上離す
		■換気扇: 換気扇は、水道法16条、下水道法10条第1項に適合
		■換気扇: 告示第1346号第四項による。換気有効な面積1/20を換気済

作成日	物件名	株式会社 ハートフルホーム 茅ヶ崎市新栄町13-45 陽北ビル4F 一級建築士 第356536号 茂呂 賢治 TEL: 0467-58-9955 FAX: 0467-58-9970	担当	製図	承認	図面名称	縮尺	NO.
2024/02/01	海老名市上郷3丁目A棟 新築工事		永井	チャウ		小屋裏階 平面図	1/50	A-06
							識別番号 35988	

新・軒の出 (水下側)

- ▲ : 軒裏換気口 有効面積 161.00 (cm²)
(カネシマ製SS-90-FD)
- △ : 軒裏換気口 有効面積 80.50 (cm²)
(カネシマ製SS-45-FD)
- ▭ : 棟換気口 有効面積 240.00 (cm²)
(トコ製KB-RC-61)
- ◻ : 棟換気口 有効面積 120.00 (cm²)
(トコ製KB-RC-31)

換気種類	面積 (cm ²)	数 (P)	有効面積合計 (cm ²)	天井面積 (cm ²)	判定
軒裏給気口	161.00	3	563.5	467876.50	1.08 ≧ 1/900→OK
軒裏給気口	80.50	1			
棟排気口	240.00	1	360.00	467876.50	1.23 ≧ 1/1600→OK
棟排気口	120.00	1			

小屋裏: 吹抜天井(束立て)
 屋根: コロニアル葺き(NM-9567)
 外壁: ガルパサイディング(ア)14(PC030BE-0558)
 屋内PB(ア)12.5(※小屋裏含む)
 軒裏: タイト(ア)12(QF030RS-0281)
 床下換気: 基礎パッキン

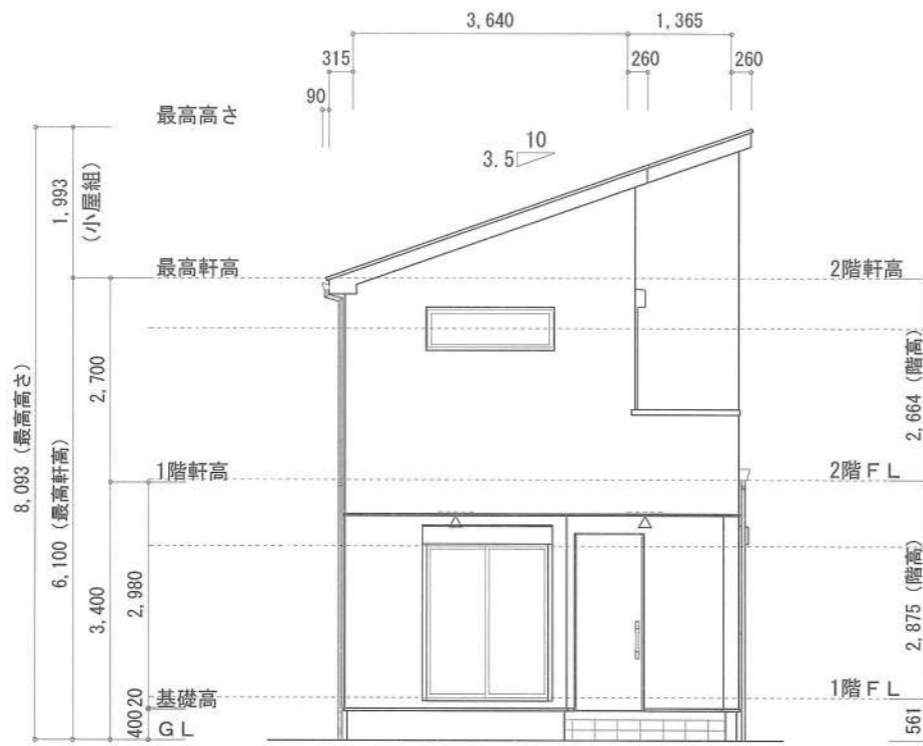

西側 立面図 S:1/100

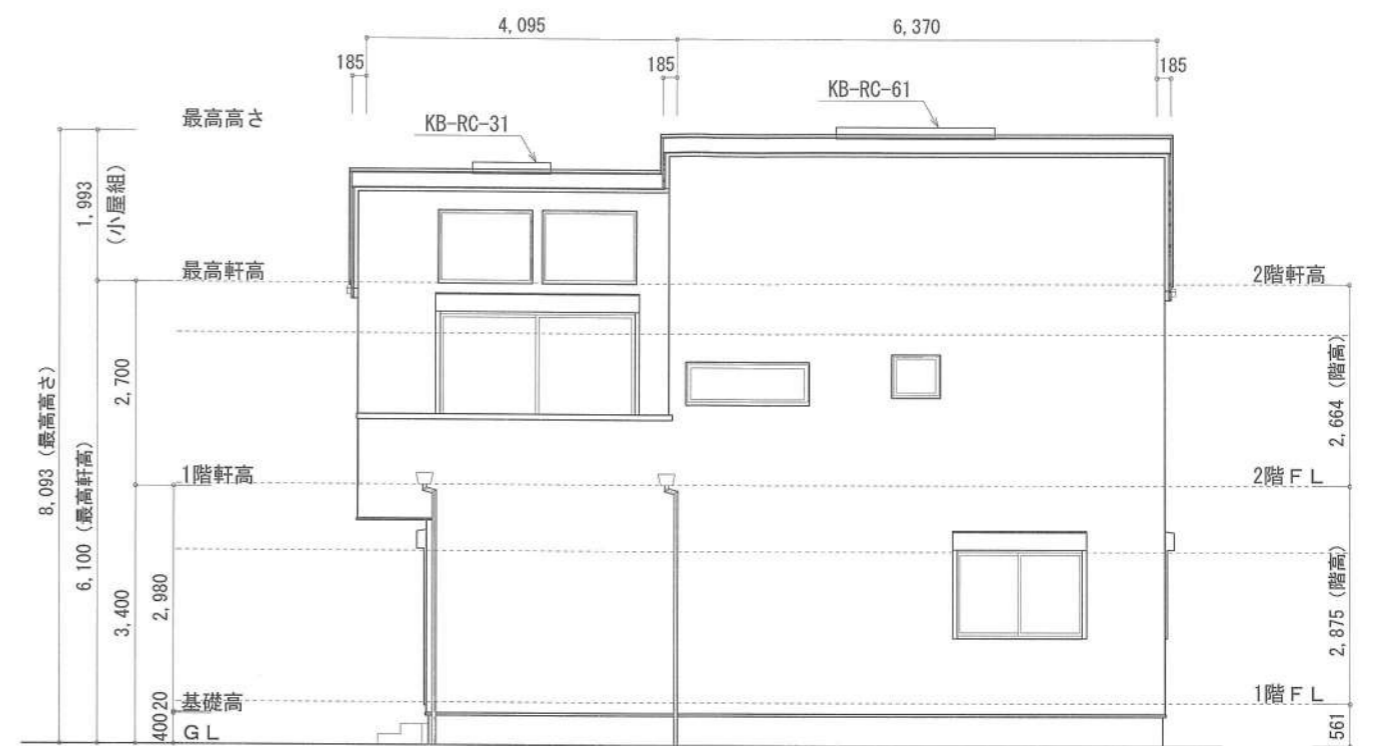

南側 立面図 S:1/100

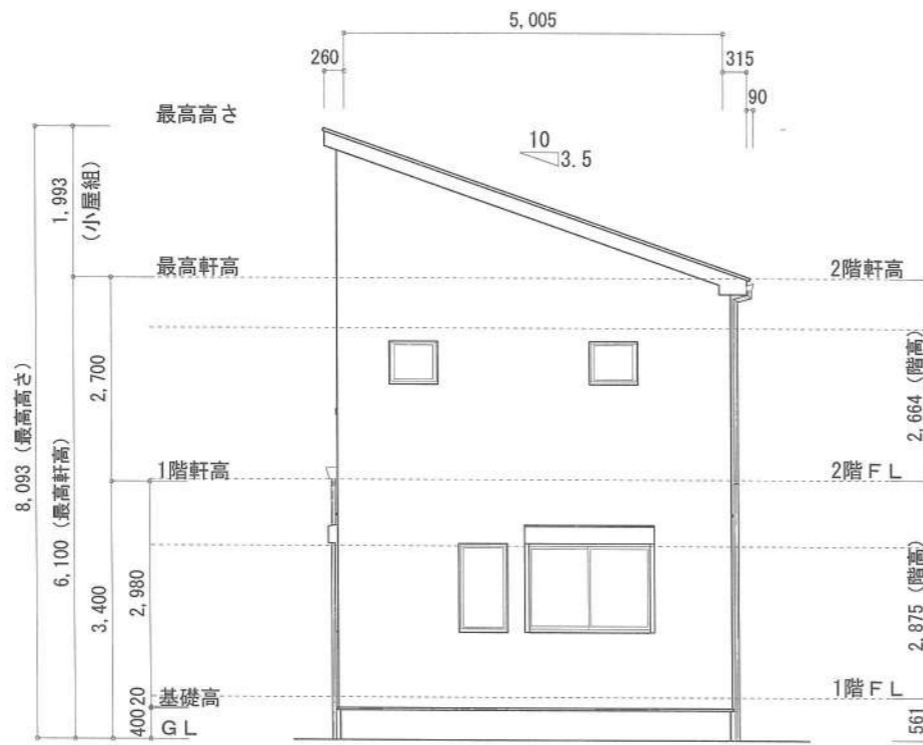

東側 立面図 S:1/100

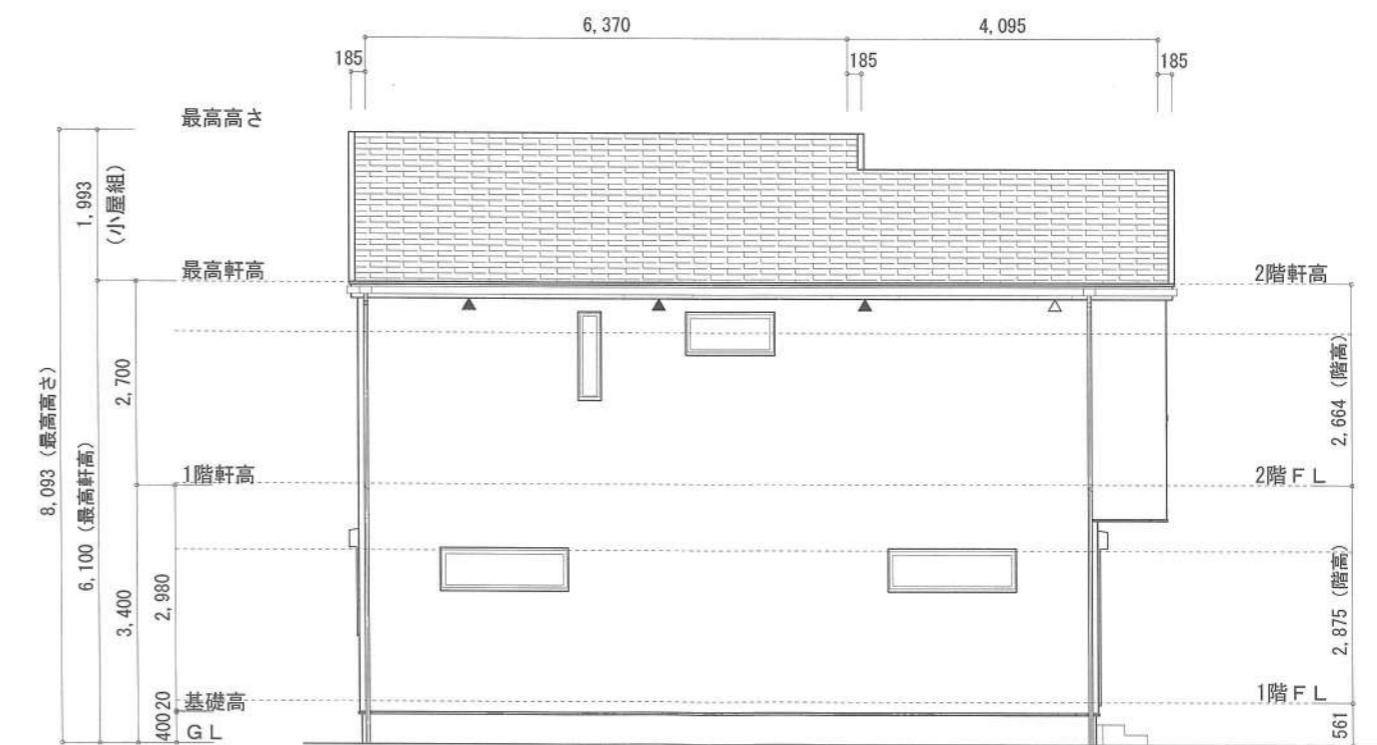

北側 立面図 S:1/100

作成日	物件名	株式会社 ハートフルホーム 茅ヶ崎市新栄町13-45 陽北ビル4F 一級建築士 第356536号 茂呂 賢治 TEL:0467-58-9955 FAX:0467-58-9970	担当	製図	承認	図面名称	縮尺	NO.
2024/01/11	海老名市上郷3丁目A棟 新築工事		永井	チャウ		立面図	1/100	A-07
							識別番号 35988	